

GUIDA PER ESPOSITORI

Durata e luogo della manifestazione	Riccione 17 - 18 - 19 settembre 2026 Palazzo dei Congressi
Orari di apertura	Giorno 17 - 18 settembre 2026 dalle ore 08.00 alle ore 19.00 Giorno 19 settembre 2026 dalle ore 08.00 alle ore 13.00
Allestimento Stand	Giorno 15 - 16 - 17 settembre 2025 dalle ore 08.00 alle ore 20.00
Disallestimento Stand	Giorno 19 settembre 2026 dalle ore 13.00 alle ore 20.00

Moduli Allegati	Mod. A - Sponsorizzazione Workshop
Moduli Allegati	Mod. B - Pubblicazione Materiale pubblicitario in rivista
Moduli Allegati	Mod. C - Noleggio Elementi di Arredo
Moduli Allegati	Mod. D - Personalizzazione grafica degli stand
Moduli Allegati	Mod. E - Noleggio Piante
Moduli Allegati	Mod. F - Noleggio Impianti Audio e Video
Moduli Allegati	Mod. G - Prenotazione Alberghiera
Moduli Allegati	Mod. H - Hostess e Personale Stand

Modulo da inviare via mail a pmriccione@maggioli.it

Si prega di inserire i dati in **STAMPATELLO**

RAGIONE SOCIALE _____

INDIRIZZO (Sede legale) _____

LOCALITÀ _____ PROV _____ C.A.P. _____

P.IVA _____ CODICE FISCALE _____

E.MAIL _____ TELEFONO _____ FAX _____

INCARICATO DEI CONTATTI _____ TEL DIRETTO _____

SITO AZIENDALE _____

Le parti si impegnano reciprocamente a salvaguardare i diritti della controparte ai sensi dell'Art. 13 del GDPR 679/2016.

I dati di cui entreranno in possesso verranno trattati in formato cartaceo ed elettronico e da parte delle parti verranno implementate tutte le misure di sicurezza nel rispetto del GDPR 679/2016. I dati saranno tenuti dalle parti per tutto il periodo della vigenza del contratto e successivamente per la tenuta degli obblighi fiscali. I dati raccolti verranno usati in modo esclusivo dalle parti, non verranno divulgati a terzi e non saranno comunicati fuori EU o diffusi.

Le parti potranno esercitare i diritti secondo quanto previsto dal GDPR 679/2016. Per l'informativa completa si rimanda alla domanda di partecipazione.

Il programma de "Le Giornate di Polizia Locale e Sicurezza Urbana" di Riccione propone, Sessioni Ordinarie, "Sessioni Speciali" ed alcune "Sessioni pratico-operative". Le prime rappresentano una opportunità di approfondimento di materie particolarmente richieste e di grande attualità che si svolgono nelle sale del nuovo Palazzo dei Congressi e che vedranno la presenza di un vasto numero di partecipanti. Le sessioni pratico-operative si svolgono presso aree dedicate e coinvolgono in prima persona gli iscritti in attività inerenti il lavoro quotidiano degli operatori di Polizia Locale. Alle aziende interessate, vengono offerte due valide proposte commerciali al fine di ottimizzare la propria visibilità e raggiungere - con i propri prodotti e servizi offerti - un target di visitatori ancora più mirato.

1) SPONSORIZZAZIONE SESSIONE SPECIALE o SESSIONE PRATICO-OPERATIVA - (solo per aziende che espongono)
(termine ultimo per richiedere: 31 luglio 2026)

L'offerta commerciale prevede:

- a) Intervento di n.1 Relatore dello Sponsor durante la Sessione Speciale;
- b) Inserimento del Marchio dello Sponsor sul Programma della manifestazione con l'indicazione "con il contributo di";

2) WORKSHOP - (solo per aziende che espongono)
(termine ultimo per richiedere: 31 luglio 2026)

L'organizzazione de "Le Giornate di Polizia Locale e Sicurezza Urbana" mette a disposizione una sala modulare di capienza variabile per il Workshop esclusivo dell'azienda espositrice che ha - in questo modo - l'opportunità di presentare ad una platea di interessati (individuati dall'azienda stessa) i propri prodotti e servizi, eseguire dimostrazioni, stringere contatti commerciali con clienti e società partner. A tale iniziativa verrà data ampia viabilità negli strumenti di comunicazione realizzati per i Convegnisti.

Il prezzo del Workshop comprende: Disponibilità di una sala modulare di capienza variabile - VideoProiettore - Schermo - Desk/Tavolo per la distribuzione di materiale informativo dell'azienda - Indicazione e segnalazione del timing workshop durante le giornate di lavoro.

TIPOLOGIA RICHIESTA	PREZZO	IVA 22%	TOTALE
<input type="checkbox"/> SPONSORIZZAZIONE SESSIONE SPECIALE	€	€	€
<input type="checkbox"/> WORKSHOP	€	€	€

Data _____

Timbro e Firma _____

Modulo da inviare via mail a pmriccione@maggioli.it

La suddetta ditta richiede di pubblicare il materiale pubblicitario o il pubbliredazionale nello "Speciale Prodotti e Tecnologie" della Rivista "La Polizia Locale" n° 9/2026 (inserita nella shopper congressuale).

Si prega di inserire i dati in STAMPATELLO

RAGIONE SOCIALE _____

INDIRIZZO (Sede legale) _____

LOCALITÀ _____ PROV _____ C.A.P. _____

P.IVA _____ CODICE FISCALE _____

E.MAIL _____ TELEFONO _____ FAX _____

INCARICATO DEI CONTATTI _____ TEL DIRETTO _____

SITO AZIENDALE _____

Le parti si impegnano reciprocamente a salvaguardare i diritti della controparte ai sensi dell'Art. 13 del GDPR 679/2016.

I dati di cui entreranno in possesso verranno trattati in formato cartaceo ed elettronico e da parte delle parti verranno implementate tutte le misure di sicurezza nel rispetto del GDPR 679/2016. I dati saranno tenuti dalle parti per tutto il periodo della vigenza del contratto e successivamente per la tenuta degli obblighi fiscali. I dati raccolti verranno usati in modo esclusivo dalle parti, non verranno divulgati a terzi e non saranno comunicati fuori EU o diffusi.

Le parti potranno esercitare i diritti secondo quanto previsto dal GDPR 679/2016. Per l'informativa completa si rimanda alla domanda di partecipazione.

<input type="checkbox"/> 1 pagina	€ 700,00 + IVA
<input type="checkbox"/> 2 pagine	€ 1000,00 + IVA
<input type="checkbox"/> 3 pagine	€ 1.250,00 + IVA
<input type="checkbox"/> 4 pagine	€ 1.500,00 + IVA

LE CARATTERISTICHE DEL MATERIALE GRAFICO:

- **Pagina pubblicitaria:** inviare un file formato .PDF nel formato 195 x 270

Termine ultimo consegna ADV 31 luglio

- **Pubbliredazionale:** inviare un pubbliredazionale in formato word (corredato di titolo) che si svilupperà o su due pagine affiancate, o su quattro; il testo dovrà avere un massimo di 4.000 battute per 1 pagina piena da inserire in una gabbia di formato 145 x 205 mm (formato rivista 195 x 270 mm) da accorciare per dare spazio ad almeno tre foto - in risoluzione minimo 300 DPI - , e/o a tabelle, grafici, loghi, ecc. **Termine ultimo consegna pubbliredazionale in testo word 24 luglio**

Data _____

Timbro e Firma _____

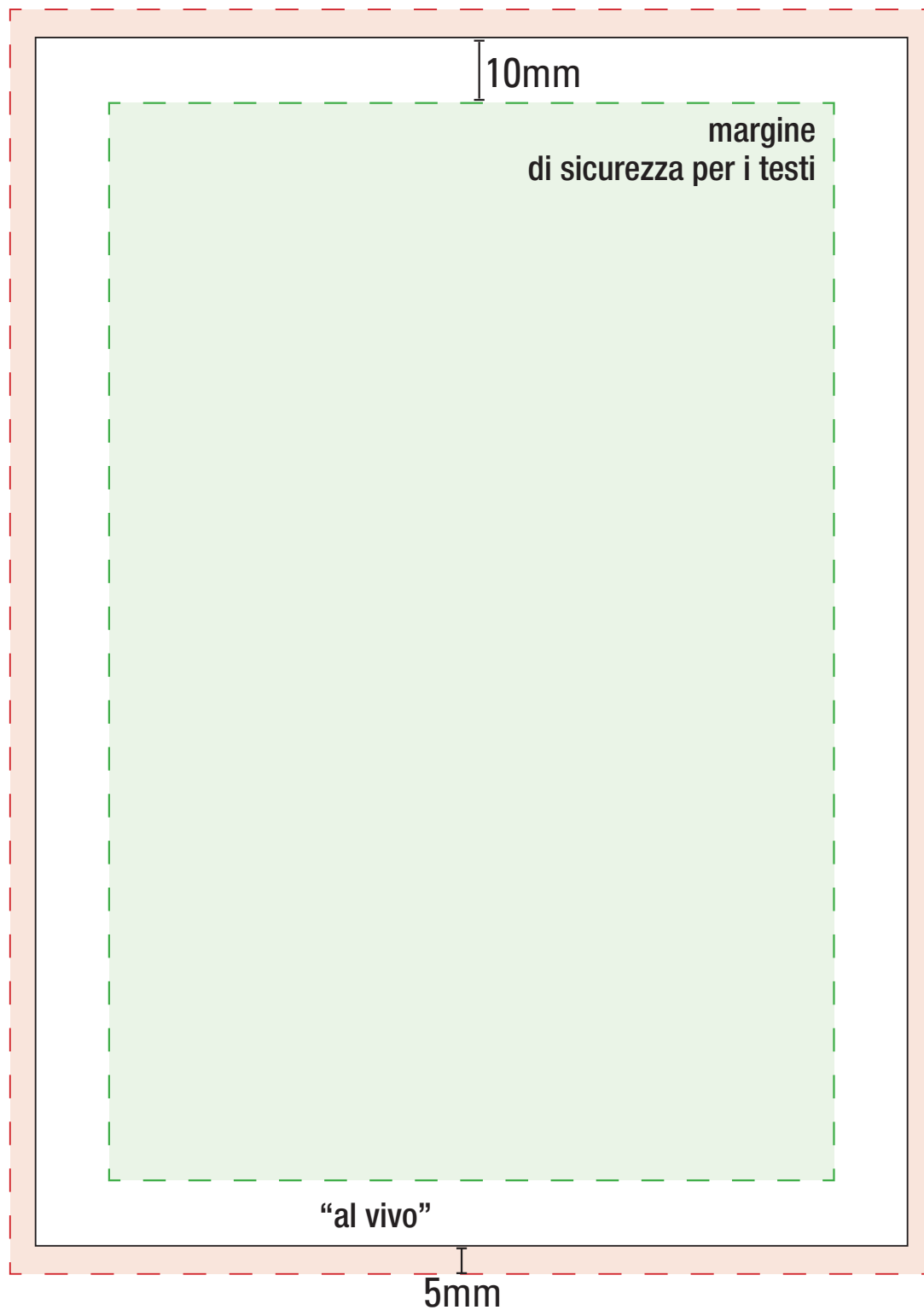

Modulo da inviare via mail a pmriccione@maggioli.it

Si prega di inserire i dati in **STAMPATELLO**

RAGIONE SOCIALE _____

INDIRIZZO (Sede legale) _____

LOCALITÀ _____ PROV _____ C.A.P. _____

TELEFONO _____ TELEFAX _____

P.IVA _____

Le parti si impegnano reciprocamente a salvaguardare i diritti della controparte ai sensi dell'Art. 13 del GDPR 679/2016.

I dati di cui entreranno in possesso verranno trattati in formato cartaceo ed elettronico e da parte delle parti verranno implementate tutte le misure di sicurezza nel rispetto del GDPR 679/2016. I dati saranno tenuti dalle parti per tutto il periodo della vigenza del contratto e successivamente per la tenuta degli obblighi fiscali. I dati raccolti verranno usati in modo esclusivo dalle parti, non verranno divulgati a terzi e non saranno comunicati fuori EU o diffusi.

Le parti potranno esercitare i diritti secondo quanto previsto dal GDPR 679/2016. Per l'informativa completa si rimanda alla domanda di partecipazione.

Chiede di noleggiare, per il periodo della manifestazione, alle tariffe sotto riportate, i seguenti articoli:

DESCRIZIONE	DIMENSIONI	COSTO UNIT.	QUANTITÀ	TOTALE
<input type="checkbox"/> Appendiabiti a stelo nero		€ 25,00		€
<input type="checkbox"/> Cestino		€ 7,00		€
<input type="checkbox"/> Armadietto	80 cm x 50 cm x 70 cm h.	€ 50,00		€
<input type="checkbox"/> Banco reception curvo bianco	120 cm x 38 cm x 98	€ 120,00		€
<input type="checkbox"/> Sgabello in alluminio		€ 30,00		€
<input type="checkbox"/> Ciabatta (3 uscite 220 V)		€ 30,00		€
<input type="checkbox"/> Cubo espositivo	cm 50x50xh 60	€ 50,00		€
<input type="checkbox"/> Cubo espositivo	cm 50x50xh 80	€ 60,00		€
<input type="checkbox"/> Cubo espositivo	cm 50x50xh 100	€ 65,00		€
<input type="checkbox"/> Quadro elettrico da 4,4 kw		€ 70,00		€
<input type="checkbox"/> Mensola su cremagliera		€ 25,00		€
<input type="checkbox"/> Poltrona senza braccioli		€ 45,00		€
<input type="checkbox"/> Scrivania	Cm 130x80	€ 75,00		€
<input type="checkbox"/> Sedia in pvc grigia		€ 15,00		€
<input type="checkbox"/> Sedia in alluminio		€ 25,00		€
<input type="checkbox"/> Tavolo basso da salotto		€ 30,00		€
<input type="checkbox"/> Tavolo quadrato bianco	Cm 80x80	€ 60,00		€
<input type="checkbox"/> Tavolo tondo pianale bianco	Diametro 60	€ 60,00		€
<input type="checkbox"/> Tavolo tondo pianale nero	Diametro 60	€ 60,00		€
<input type="checkbox"/> Tavolo in alluminio	Diametro 60	€ 70,00		€
<input type="checkbox"/> Vetrina	100 cm x 42 cm x 185 cm	€ 140,00		€
<input type="checkbox"/> Frigorifero da lt.120	56 x 54 x 85 cm h.	€ 80,00		€
<input type="checkbox"/> Faretto al LED		€ 30,00		€
<input type="checkbox"/> Personalizzazione logo su banco reception		€ 70,00		
<input type="checkbox"/> Personalizzazione logo su cubo		€ 45,00		
<input type="checkbox"/> Ripostiglio				
		IVA 22%		€
		Totale		€

Data _____

Timbro e Firma _____

IMMAGINI ARREDI



BANCO RECEPTION CURVO
colore bianco
da 120x38 h. 98 cm
mensola interna



ARMADIETTO
80x50h.x70cm finitura in laminato
colore grigio chiaro
ante con serratura
una mensola interna



CESTINO GETTACARTE
in materiale plastico
vari colori



SGABELLO ALLUMINIO
struttura in alluminio



TAVOLINO SALOTTO
60x60h.40cm in laminato grigio



FRIGO
56x54xh.85



MENSOLE SU CREMAGLIERA



TAVOLO ø 60cm
in alluminio

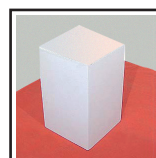

CUBI ESPOSITIVI
colore grigio
da 50x50 h. 60



SEDIA
in alluminio



SCRIVANIA 130x80
laminato grigio chiaro
con gambe pieghevoli

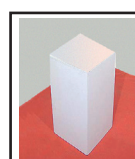

CUBI ESPOSITIVI
colore grigio
da 50x50 h. 80



SEDIA IN PVC
struttura in alluminio gofrato
seduta e schienale in pvc
colore grigio



TAVOLO 80x80
laminato bianco

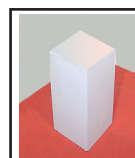

CUBI ESPOSITIVI
colore grigio
da 50x50 h. 100



POLTRONCINA
in ecopelle colore nero



VETRINA ESPOSITIVA
100x42h. 185cm
illuminazione indipendente
porta scorrevole con serratura



QUADRO ELETTRICO
trifase



TAVOLO TONDO ø 60cm
colore bianco o nero



APPENDIABITI A STELO
in materiale plastico colore nero

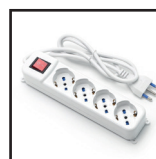

CIABATTA ELETTRICA

Modulo da inviare via mail a commerciale@immaginazione.net

Si prega di inserire i dati in STAMPATELLO

RAGIONE SOCIALE _____

INDIRIZZO (Sede legale) _____

LOCALITÀ _____ PROV _____ C.A.P. _____

TELEFONO _____ TELEFAX _____

P.IVA _____

Le parti si impegnano reciprocamente a salvaguardare i diritti della controparte ai sensi dell'Art. 13 del GDPR 679/2016.

I dati di cui entreranno in possesso verranno trattati in formato cartaceo ed elettronico e da parte delle parti verranno implementate tutte le misure di sicurezza nel rispetto del GDPR 679/2016. I dati saranno tenuti dalle parti per tutto il periodo della vigenza del contratto e successivamente per la tenuta degli obblighi fiscali. I dati raccolti verranno usati in modo esclusivo dalle parti, non verranno divulgati a terzi e non saranno comunicati fuori EU o diffusi.

Le parti potranno esercitare i diritti secondo quanto previsto dal GDPR 679/2016. Per l'informativa completa si rimanda alla domanda di partecipazione.

Chiede di realizzare, per il periodo della manifestazione, previa ricezione di preventivo, i seguenti articoli:

DESCRIZIONE	DIMENSIONI	QUANTITÀ
<input type="checkbox"/> Stampa su cotone tensionata su parete curva	455 x 255 cm	
<input type="checkbox"/> Personalizzazione vetri scale mobili con stampa in quadricromia su pellicola adesiva	540 x 62,5 cm	
<input type="checkbox"/> Personalizzazione vetri scale mobili con loghi o scritte su pellicola in prespaziato a più colori	540 x 62,5 cm	
<input type="checkbox"/> Stampa su balaustra 2° livello	750 x 95 cm	
<input type="checkbox"/> Stampa bifacciale appesa lungo il percorso scale mobili	245 x 480 cm	
<input type="checkbox"/> Stampa su vetri all'arrivo scale mobili del 3° livello	246 x 95 cm	
<input type="checkbox"/> Stampa su vetrate all'ingresso del foyer 3° livello	358 x 112 cm	
<input type="checkbox"/> Roll up	85 x 200 cm	
<input type="checkbox"/> Bandiera	110 x 400 cm	
<input type="checkbox"/> Basamento	100 x 92 cm	
<input type="checkbox"/> Totem	37 x 175 cm	

Data _____

Timbro e Firma _____

IMMAGINI

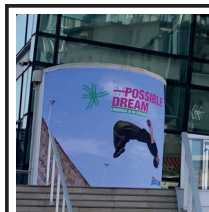

STAMPA SU COTONE TENSIONATA SU PARETE CURVA

Dimensioni:
455x255 cm + 10 cm
abbondanza solo a dx e a sx



VETRI SCALE MOBILI

con loghi
o scritte su pellicola
in prespaziato a più colori

Dimensioni: 540x62,50 cm



STAMPA SU BALAUSTRATA (visibile lungo il percorso scale mobili e dal foyer 1° livello)

Stampa su attaccastacca
con protettivo calpestabile

Dimensioni 750x95 cm

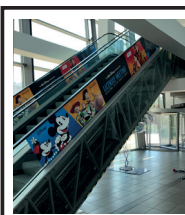

VETRI SCALE MOBILI

personalizzazioni
con stampa in quadricromia
su pellicola adesiva

Dimensioni: 540x62,50 cm

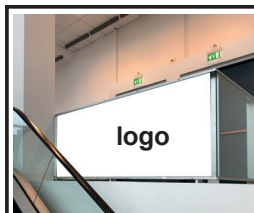

STAMPA SU VETRI ALL'ARRIVO SCALE MOBILI DEL 3° LIVELLO

Dimensioni: 246x95 cm



BANDIERA CON BASAMENTO

Dimensioni bandiera:
110x400 cm

Dimensioni basamento:
100x92 cm (4 facce)



STAMPA SU VETRATE all'ingresso del foyer 3° livello

Dimensioni: 358x112 cm



STAMPA BIFACCIALE APPESA SU SCALE MOBILI

Confezione con tasca sopra e sotto

Dimensioni: 245x480 cm



TOTEM

Ricarica cellulari/tablet con
8 vani chiudibili a chiave
fianchi laterali e volume
superiore personalizzabili
con grafica adesiva



ROLL UP

avvolgibile autoportante,
struttura in alluminio,
sacca per il trasporto

Dimensioni: 85x200 cm

CARATTERISTICHE TECNICHE PREPARAZIONE FILE PER LA STAMPA

Files creati preferibilmente in Adobe Illustrator, Adobe InDesign, Adobe PhotoShop nei formati PDF, TIF ed EPS ad alta risoluzione

Allegare tutte le immagini correttamente collegate;

Risoluzione delle immagini: formato reale a 100 dpi oppure 1/3 della dimensione finale di stampa, a 300 dpi;

Le immagini devono essere sempre in quadricromia (CMYK);

Convertire ogni testo in tracciati;

Eccezionalmente, se si dovessero chiedere modifiche al testo, allegare files in tracciati e rispettive font;

Se i files dovessero essere troppo pesanti per la spedizione in e-mail, utilizzare preferibilmente Wetransfer.

NOLEGGIO PIANTE
(termine ultimo per richiedere:
28 agosto 2026)

MOD.
E



**LE GIORNATE
DI POLIZIA LOCALE
E SICUREZZA URBANA**
CONVEGNO E MOSTRA ESPOSITIVA INTERNAZIONALE
DI TECNOLOGIE, SOLUZIONI E SERVIZI

Modulo da inviare via mail a pmriccione@maggioli.it

Si prega di inserire i dati in **STAMPATELLO**

RAGIONE SOCIALE _____

INDIRIZZO (Sede legale) _____

LOCALITÀ _____ PROV _____ C.A.P. _____

TELEFONO _____ TELEFAX _____

Le parti si impegnano reciprocamente a salvaguardare i diritti della controparte ai sensi dell'Art. 13 del GDPR 679/2016.

I dati di cui entreranno in possesso verranno trattati in formato cartaceo ed elettronico e da parte delle parti verranno implementate tutte le misure di sicurezza nel rispetto del GDPR 679/2016. I dati saranno tenuti dalle parti per tutto il periodo della vigenza del contratto e successivamente per la tenuta degli obblighi fiscali. I dati raccolti verranno usati in modo esclusivo dalle parti, non verranno divulgati a terzi e non saranno comunicati fuori EU o diffusi.

Le parti potranno esercitare i diritti secondo quanto previsto dal GDPR 679/2016. Per l'informativa completa si rimanda alla domanda di partecipazione.

Descrizione	Costo Unitario IVA 22% esclusa	N.	Totale IVA 22% esclusa
FICUS BENJAMIN cm. 150	€ 30,00		€
FICUS BENJAMIN cm. 180	€ 40,00		€
KENTIA cm. 170 - 180	€ 40,00		€
FELCE vaso diam. 18	€ 15,00		€
SPARTIFILLUM vaso diam. 14	€ 18,00		€
ORCHIDEA	€ 35,00		€
		IMPONIBILE	€
		IVA 22%	€
		Totale	€

Data _____

Timbro e Firma _____



SEGRETERIA ORGANIZZATIVA

Maggioli S.p.A. - Via del Carpino 8 - 47822 Santarcangelo di R. (RN)
tel. 0541 628769 - fax 0541 628768
www.legiornatedellapolizialocale.it - pmriccione@maggioli.it
P.I. 02066400405 - C.F. 06188330150

Modulo da inviare via mail a pmriccione@maggioli.it

Si prega di inserire i dati in **STAMPATELLO**

RAGIONE SOCIALE _____

INDIRIZZO (Sede legale) _____

LOCALITÀ _____ PROV _____ C.A.P. _____

TELEFONO _____ TELEFAX _____

Le parti si impegnano reciprocamente a salvaguardare i diritti della controparte ai sensi dell'Art. 13 del GDPR 679/2016.

I dati di cui entreranno in possesso verranno trattati in formato cartaceo ed elettronico e da parte delle parti verranno implementate tutte le misure di sicurezza nel rispetto del GDPR 679/2016. I dati saranno tenuti dalle parti per tutto il periodo della vigenza del contratto e successivamente per la tenuta degli obblighi fiscali. I dati raccolti verranno usati in modo esclusivo dalle parti, non verranno divulgati a terzi e non saranno comunicati fuori EU o diffusi.

Le parti potranno esercitare i diritti secondo quanto previsto dal GDPR 679/2016. Per l'informativa completa si rimanda alla domanda di partecipazione.

Modulo d'ordine

Si richiedono il noleggio e l'installazione dei seguenti materiali audio - video, alle tariffe indicate:

Descrizione	Prezzo per intera durata manifestazione (IVA 22% esclusa)	Quantità N.
AUDIO - VIDEO		
<input type="checkbox"/> Monitor 43" (*)	€ 235,00	
<input type="checkbox"/> Monitor 47" (*)	€ 300,00	
<input type="checkbox"/> Media box	€ 30,00	
<input type="checkbox"/> Monitor schermo opaco ultra slim full HD 48" (*)	€ 330,00	
<input type="checkbox"/> Monitor 55" (*)	€ 400,00	
Supporto monitor:		
<input type="checkbox"/> Staffa a parete	€ 80,00	
<input type="checkbox"/> Supporto da terra	€ 70,00	
<input type="checkbox"/> Supporto da terra su monitor proprio	€ 120,00	
<input type="checkbox"/> Installazione e cablaggio (prezzo all'ora – minimo 1 ora)	€ 60,00	

(*) **N.B.** Con la presente si specifica che il noleggio dei monitor prevede obbligatoriamente il noleggio di media box, l'installazione, il cablaggio e la scelta del supporto (autoportante a terra o con staffa a parete).
Si accettano le condizioni di fornitura

IMPONIBILE	€
IVA 22%	€
TOTALE	€

Per informazioni sul servizio contattare:

Data _____

Timbro e Firma _____

TARIFFE ALBERGHIERE

Per le Vostre prenotazioni alberghiere sono convenzionati Alberghi a 4 e 3 Stelle situati in prossimità della Sede de “Le Giornate di Polizia Locale e Sicurezza Urbana” di Riccione e della relativa Mostra Espositiva.

Per le Vostre prenotazioni o informazioni **Contattare**

Promhotels

C.so F.lli Cervi, 76/a 47838 Riccione RN Tel. +39.0541.697836 Fax +39.0541.601775

informazioni@promhotelsriccione.it

Utilizzare la scheda di prenotazione alberghiera online alla pagina:

<https://convegnopolizialocale.emiliaromagnawelcome.com/>

**HOSTESS
E PERSONALE STAND**
(termine ultimo per richiedere:
28 agosto 2026)

MOD.
H



**LE GIORNATE
DI POLIZIA LOCALE
E SICUREZZA URBANA**
CONVEGNO E MOSTRA ESPOSITIVA INTERNAZIONALE
DI TECNOLOGIE, SOLUZIONI E SERVIZI

Modulo da inviare via mail a pmriccione@maggioli.it

Si prega di inserire i dati in **STAMPATELLO**

RAGIONE SOCIALE _____

INDIRIZZO (Sede legale) _____

LOCALITÀ _____ PROV _____ C.A.P. _____

TELEFONO _____ TELEFAX _____

INCARICATO DEI CONTATTI _____ TEL DIRETTO _____

Le parti si impegnano reciprocamente a salvaguardare i diritti della controparte ai sensi dell'Art. 13 del GDPR 679/2016.

I dati di cui entreranno in possesso verranno trattati in formato cartaceo ed elettronico e da parte delle parti verranno implementate tutte le misure di sicurezza nel rispetto del GDPR 679/2016. I dati saranno tenuti dalle parti per tutto il periodo della vigenza del contratto e successivamente per la tenuta degli obblighi fiscali. I dati raccolti verranno usati in modo esclusivo dalle parti, non verranno divulgati a terzi e non saranno comunicati fuori EU o diffusi.

Le parti potranno esercitare i diritti secondo quanto previsto dal GDPR 679/2016. Per l'informativa completa si rimanda alla domanda di partecipazione.

SI RICHIEDE:

SERVIZIO DI:

☐ HOSTESS ☐ STEWARD N. PERSONE _____

DAL _____ AL _____ ORARIO _____

MANSIONI PRINCIPALI _____

NOTE:

Data _____

Timbro e Firma _____



SEGRETERIA ORGANIZZATIVA

Maggioli S.p.A. - Via del Carpino 8 - 47822 Santarcangelo di R. (RN)
tel. 0541 628769 - fax 0541 628768
www.legiornatedellapolizialocale.it - pmriccione@maggioli.it
P.I. 02066400405 - C.F. 06188330150